Baumschule Kulturforum

baumschule-kulturforum.de

Nachbarschaftsinitiative für mehr Grün am Kulturforum

Die *Baumschule Kulturforum* ist eine temporäre und frei zugängliche Installation am Kulturforum Berlin unter der **künstlerischen Leitung von Klaus Biesenbach**, Direktor der Neuen Nationalgalerie und berlin modern, und den Landschaftsarchitekten von **atelier le balto**.

Beginnend mit dem „Tag im Grünen“ in 2022 ist die *Baumschule Kulturforum* zu einem wichtigen Bestandteil aller Institutionen auf dem Kulturforum geworden. Durch sie beteiligen sich die Häuser der **Projektinitiatoren Neue Nationalgalerie**, **Stiftung St. Matthäus**, **Stiftung Preußischer Kulturbesitz** und **Stiftung Berliner Philharmoniker** an der **klimaangepassten Gestaltung** des Kulturforums Berlin während der **Bauphase von berlin modern** und haben gleichzeitig die Möglichkeit, mit Veranstaltungen auch im Außenraum präsent zu sein und neues Publikum zu gewinnen.

Die *Baumschule Kulturforum* besteht aus 200 jungen Bäumen in Trögen, die in mehreren grünen Inseln den versiegelten Freiraum auf dem Johanna-und-Eduard Arnhold-Platz und Scharounplatz sowie das Rasenrondell vor der St. Matthäus-Kirche begrünen. Die ausgewählten 44 Baumarten, darunter Purpur-Erle, Rot-Esche, Amberbaum oder Waldkiefer, sind **stadtklimatolerant** und bilden einen Lebensraum für Insekten und Vögel. Die Bäume spenden auf dem sonst unüberdachten Areal den dringend benötigten Schatten. Mobile Sitzmöbel laden unter ihren schattigen Blätterdächern zum Zusammenkommen und Verweilen ein und verbessern damit deutlich die Raum- und Aufenthaltsqualität.

Das Projekt *Baumschule Kulturforum* trägt so wesentlich zu einer **Belebung, Aufwertung und Entwicklung des öffentlichen Raumes** bei und entwirft eine Zukunftsvision eines grünen Kulturforums.

Das vielfältige Veranstaltungsangebot, darunter Führungen, Workshops, Lesungen, Konzerte, Gesprächsformate zu Themen wie Stadtbegrünung, Ökologie oder Klimaschutz sowie der jährliche „**Tag im Grünen**“ mit langer Tafel unter den Bäumen der *Baumschule Kulturforum*, ist mittlerweile zu einem festen Bestandteil des Kulturforums geworden.

Den Projektinitiatoren ist es gelungen ist, das Projekt *Baumschule Kulturforum* zu verstetigen: Ursprünglich auf zwei Jahre angelegt, hat das Projekt die Genehmigung für den Verbleib der Bäume auf dem Kulturforum **bis Ende 2027** vom Land Berlin erhalten.

Das Projekt wird gefördert von der **Senatsverwaltung für Kultur und Gesellschaftlichen Zusammenhalt,** dem **Beauftragten der Bundesregierung für Kultur und Medien** und der **Lotto Stiftung Berlin**.

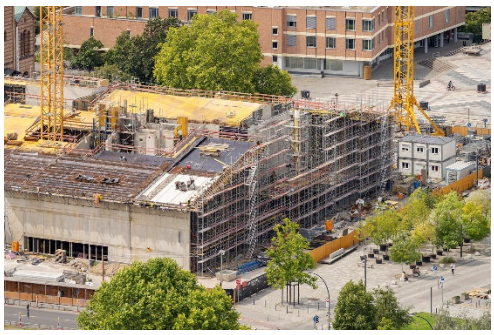

Fotos: © Stiftung St. Matthäus/Leo Seidel; Stiftung Berliner Philharmoniker/Friederike von der Straeten; Baumschule Kulturforum/Fanny Brandauer, Alexander Ludwig Obst & Marion Schmieding